Instalação do servidor LINUX –SIGE

Dar o boot no pendrive com a imagem do instalador, aparecerá a primeira tela no qual deve-se escolher a segunda opção *boot system installer* (conforme a imagem abaixo). Na sequencia entre com o Login: ***sysmart*** e password:***p@55w0rd***.

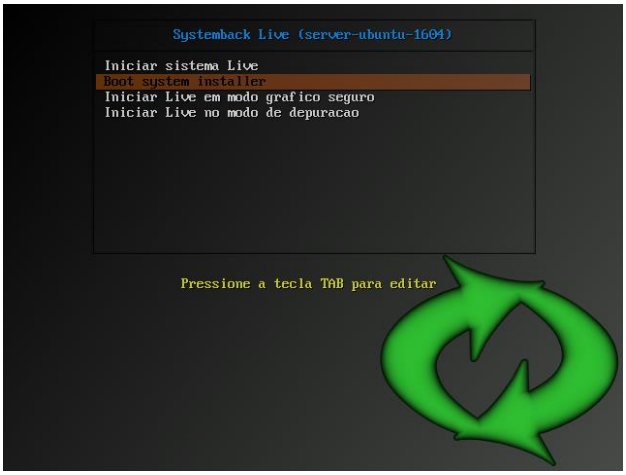

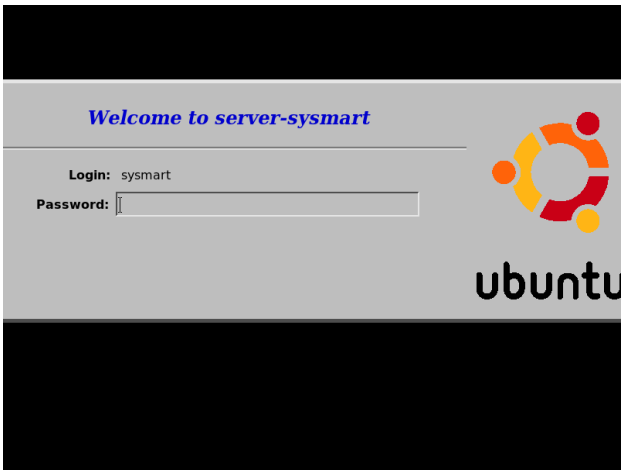

Preencha os campos conforme a imagem abaixo, na tela de partição do hd é necessário dividir em três partições, uma contendo a *SWAP* de pelo menos 4Gb, 120Gb para a partição */* e o restante para a */var* (onde ficará armazenado os bancos do sql (isso para um HD de 500Gb).

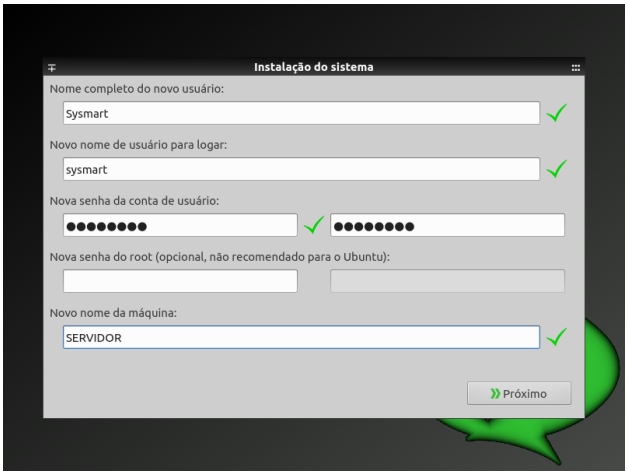

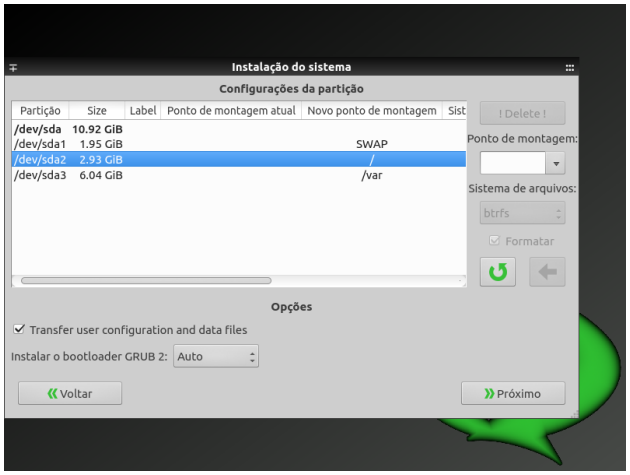

Só aguardar instalar.

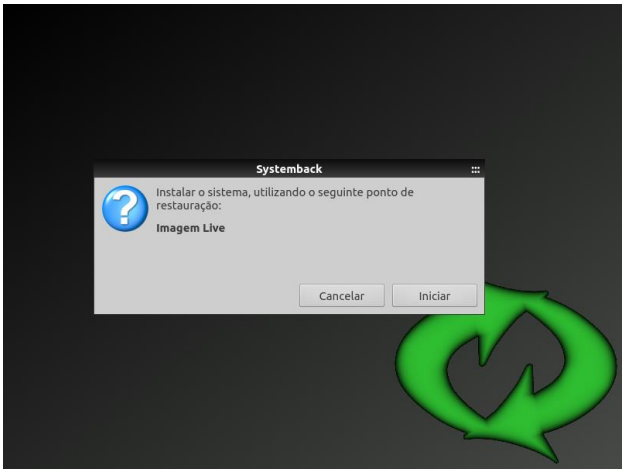

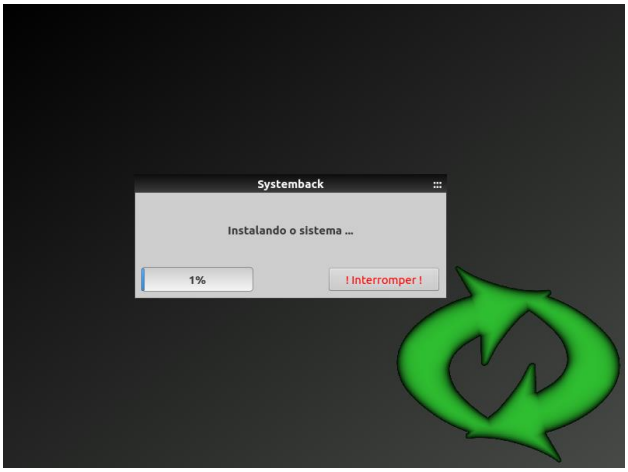

Realizaremos agora o primeiro acesso após a instalação, logando com o usuário: ***sysmart*** e password: ***p@55w0rd***.

Abrirá um desktop igual a figura abaixo, no qual devemos primeiro configurar a rede do computador, será necessário conferir o dispositivo de rede usando o comando #***sudo lshw –c network***. Verifique (figura da direita) a seta abaixo e note como esta a linha *logical name*, esta linha é util para configurar a rede.

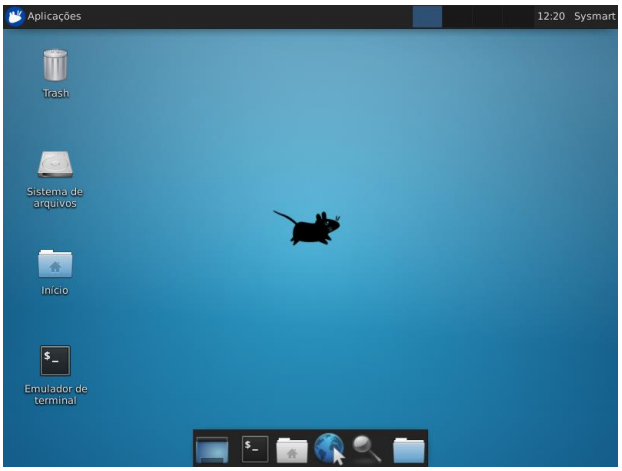

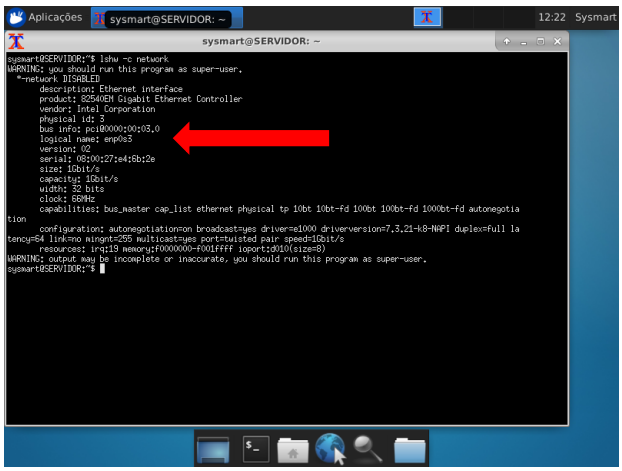

Usando o comando ***#sudo nano /etc/network/interfaces***, edita-se o arquivo para acertar a placa de rede, modificando o endereço ip do servidor. O nome da logical name da tela anterior vai ser colocado nos locais conforme as setas da figura abaixo da direita.

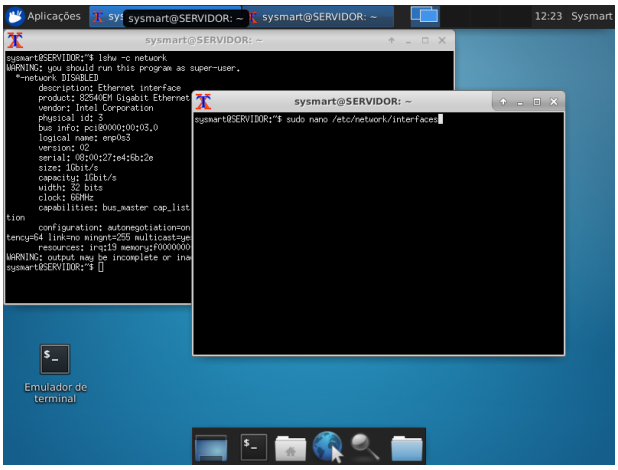

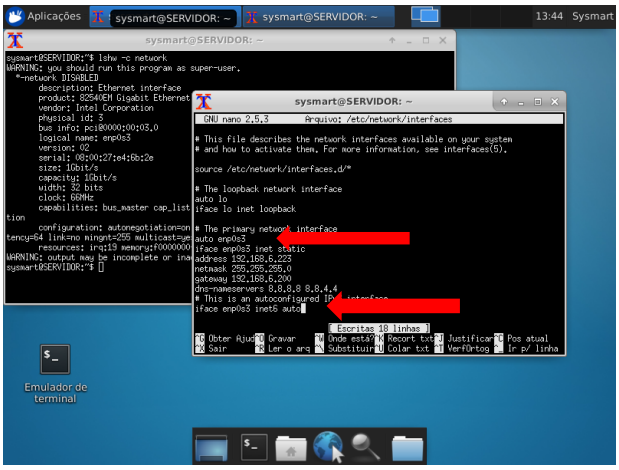

Salve as configurações, reinicie o computador para carregar as mudanças. Após iniciar podemos ativar o super usuario *root*, abra o terminal e digite #***sudo passwd root***, digite a senha ***p@55w0rd***, e depois as senhas ***root#321***, confirme outra vez a senha.

Agora atualize a lista usando o ***#sudo apt-get update***, na sequência instale o *tzdata* usando ***#sudo apt-get install tzdata***.

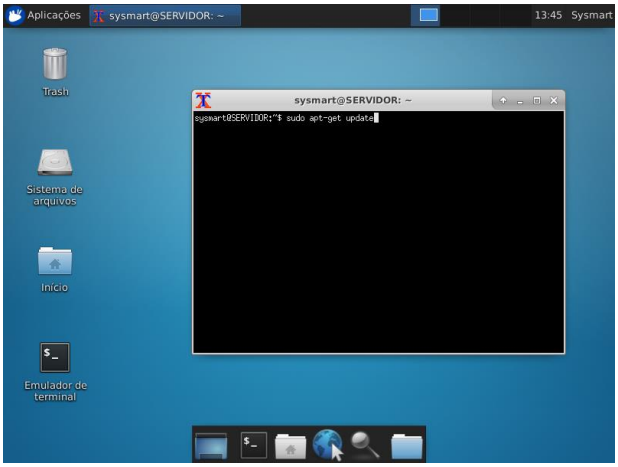

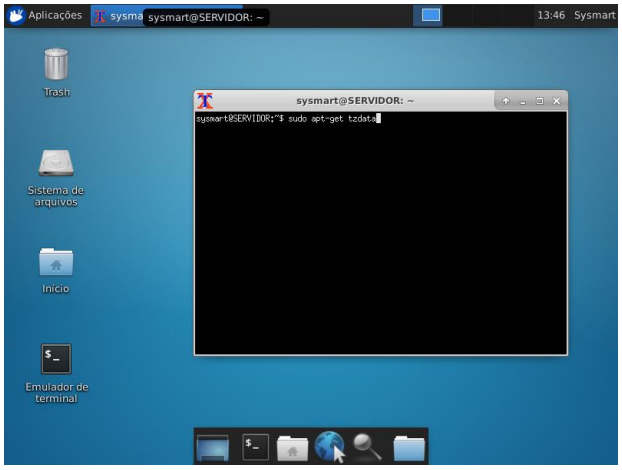

Configurar o smb (samba), ***#sudo nano /etc/samba/smb.conf***, acertando o nome que vai aparecer para as outras maquinas na rede, e adicione as linhas para compartilhar a pasta argox (que deverá ser criada na pasta /home/sysmart) copie as linhas já existentes da pasta ssmconfig. Setar a pasta argox, dentro da pasta /home/sysmart usando o comando ***#sudo chown –R nobody:nogroup argox***, o mesmo deve ser feito com a pasta mssql dentro da mesma pasta usando o comando ***#sudo chown –R mssql:mssql mssql/.***

Restarte os serviços com o comando ***#sudo systemmctl smbd restart***, e ***#sudo systemctl nmbd restart*** . Garanta reiniciando a maquina posteriormente.

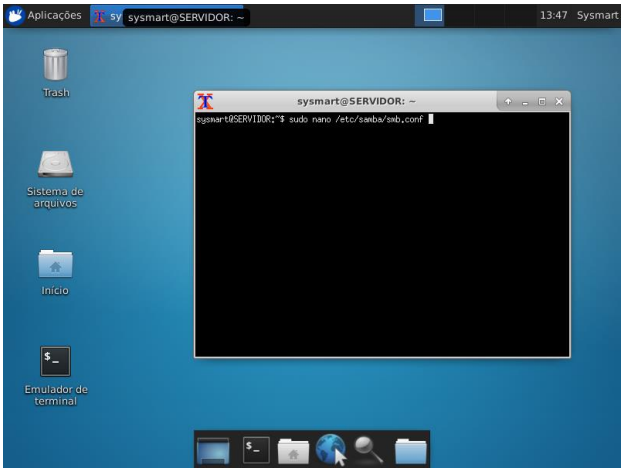

Em uma retaguarda com windows 7 64 bits, instale o Manager do sql 2017, instalando o Java, primeiramente, e depois o Management Studio. Com ele já instalado, faz-se a manutenção no banco, em alguns casos usa-se o Database4 (se não instalar o management Studio 2017), lembrando que para acessar o sql usa-se o **ip do servidor** e usuario ***sa*** password: ***t6m@q123.*** No caso de restaurar o banco, lembre-se que o banco de dados deve ficar na pasta */var/opt/mssql/data/* e */var/opt/mssql/log/,* o mesmo deve ser para o banco auditoria para as mesmas pastas. Se o banco tiver outro nome diferente de ssmbase, deve-se acertar o syncronizer usando o ***#sudo updatedb***, depois ***#sudo locate sincronizador –i***, onde mostrara o caminho do arquivo a ser editado.

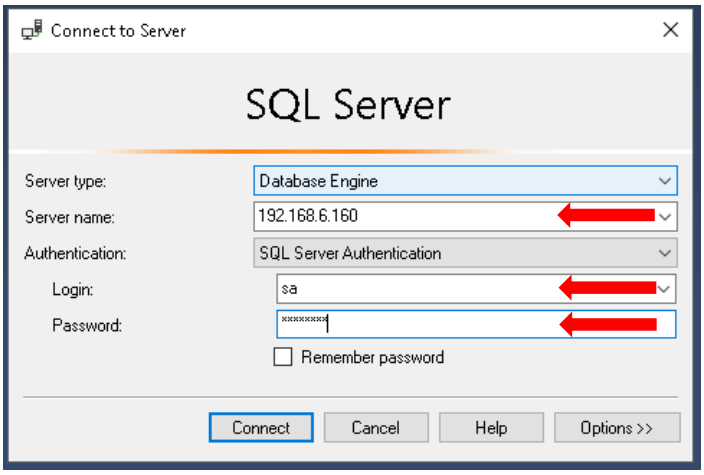

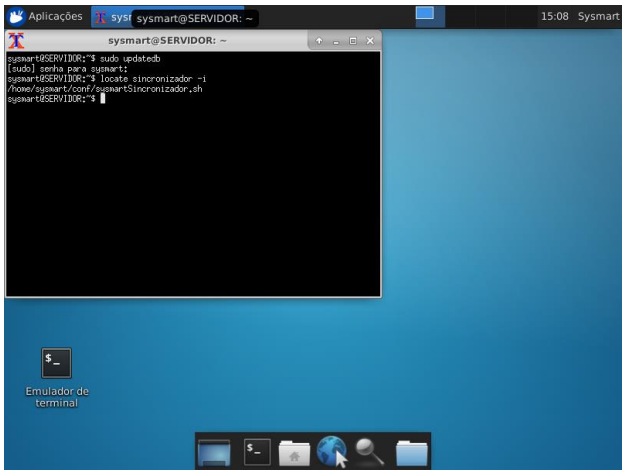

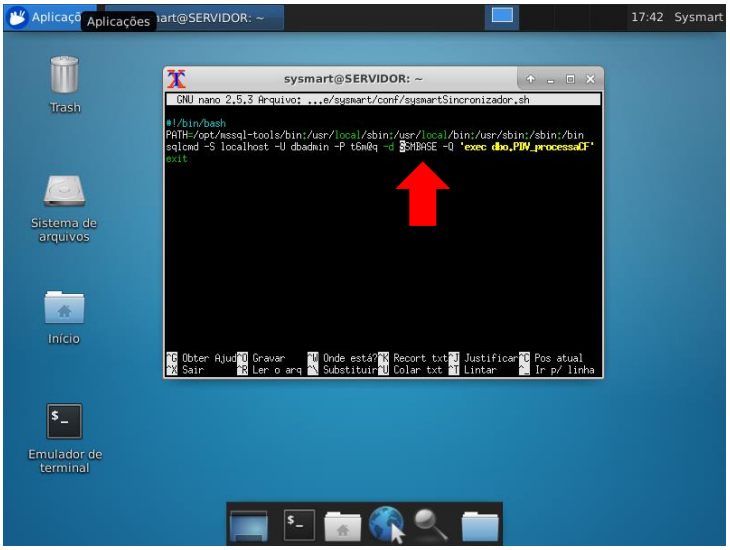

Pronto está instalado seu Super Servidor SIGE.